ANO 23.º QUINTA-FEIRA, 29 DE ABRIL DE 1943 N.º 7338

Diario de Lisbôa

Numero avulso: 50 CENTAVOS
Editor—JOÃO CHRYSOSTOMO DE SA
ADMINISTRAÇÃO — Rua da Rosa, 57, 2.º
Endereço telegrafico: DIBOA

DIRECTOR
JOAQUIM MANSO

Propriedade da RENASCENÇA GRAFICA
Redacção, composição e Impressão
RUA LUZ SORIANO, 44
TELEFONES — 2 0271, 2 0272 e 2 0273

Lisboa, com a distribuição de gasolina aos «taxis», reanima-se, voltando outra vez ao ritmo febril das corridas rapidas. Dizia-se já a cada passo, com ó ar de fazer uma descoberta:

—«O publico resigna-se a passar sem «taxis» e rehabitua-se ao uso de transportes vagarosos e sossegados».

Agora vê-se que não é assim: o Chiado, a rua do Ouro, o Rossio e a Avenida retomam a sua fisionomia de arterias em que vibram mais intensamente os nervos da cidade.

Já o conde de Keyserling afirmava que o automovel era tão necessario á vida da nossa época como uma segunda respiração. Acabada a guerra, crescerá a sua importancia, bem como a do avião. O homem tende a poupar-se fisicamente e a desbaratar-se moralmente.

Um amigo nosso, medico que, de vez em quando, filosofa, escreveu-nos uma carta em que se espraiava em considerações amenas:

—«O culto da velocidade é funesto ao coração e o coração, como todos sabemos, não consente, por muito tempo, que o forcem ou o perturbem. A maquina, qualquer que ela seja, não se comporta com a carinhosa atenção que as nossas visceras exigem.

Apenas se fala do «homem novo», nós esquecemo-nos de que biologicamente ele continuará a ser o «homem velho».

Quando é que a ciencia nos dará um «revestimento» solido para o coração, a-fim-de que nós possamos progredir e renovar-nos, sem que o nosso organismo sofra abalos que lhe podem ser fatais?...

■

O Brasil que já tinha na União Sul Africana um consul geral, vai criar um consulado em Leopoldville, no Congo Belga.

A União tem sido para o Brasil um importante mercado consumidor de produtos alimentares e, ultimamente, tambem de materias primas. O Congo Belga tornou-se, com a guerra, um importante cliente de produtos brasileiros, especialmene tecidos de algodão.

O interesse do Brasil pelos mercados africanos justifica-se cada vez mais, pensando no seu futuro de país industrializado e nas possibilidades da Africa, em que vai tentar-se uma grande experiencia de nova civilização continental.

■

Luiz Forjaz Trigueiros publicou «Ainda há estrelas no ceu», que devemos incluir no numero dos livros notaveis do corrente ano literario. Os seus contos não são futeis nem vulgares, porque foram arrancados á vida, como ela se apresenta aos olhos dos que a observam e a interrogam.

Luiz Forjaz Trigueiros não escolhe palavras para compor frases, visto ter personalidade como escritor e estilo como artista. Mais ainda, aproxima os seus pensamentos das suas emoções e isto vê-se tão bem nos seus contos que, em algumas páginas fortes, nós percebemos que escrever é para ele uma maneira de afirmar a plenitude do espirito.

■

Em Angola está a instalar-se uma importante industria de «recauchutagem» de «pneus» velhos que, até há pouco, não tinham aproveitamento e a que a necessidade obrigou a procurá-lo.

Nas colonias e em especial em Angola e Moçambique, com caminhos de ferro insuficientes e areas vastissimas, a falta de «pneus» cria dificuldades verdadeiramente insuperaveis, para a distribuição dos produtos.

Aproveitar os «pneus» usados será um fraco remedio.

Mas tambem na Metropole não temos outro, emquanto nos não fôr possivel aproveitar a borracha crua e o algodão coloniais na fabricação nacional de «pneus» novos ou não pudermos voltar a ser abastecidos pela importação.

«Não obteremos na Tunisia uma decisão rapida» — diz Montgomery

QUARTEL GENERAL ALIADO NA TUNISIA, 29—Ao regressar do Cairo, Montgomery declarou:—«As forças do «eixo» que defendem a sua testa de ponte na Tunisia, combaterão até ao ultimo cartucho e não se dará uma derrota rapida e fulminante. O 8.º Exercito nunca combateu em montanhas como estas. Nas operações anteriores apenas tinhamos que abrir uma brecha nas linhas inimigas e, a seguir, fazer passar uma onda das nossas forças para logo desintegrar a linha inimiga. Aqui, porém, cada montanha implica um ataque de grande envergadura».—(E. T.).

Locutora da B. B. C.
condenada á morte

SOFIA, 29.—O tribunal militar de Sofia condenou á morte Wlada Karjastojanowa, que se encontra em Londres como locutora da radio britanica. —(D. N. B.).

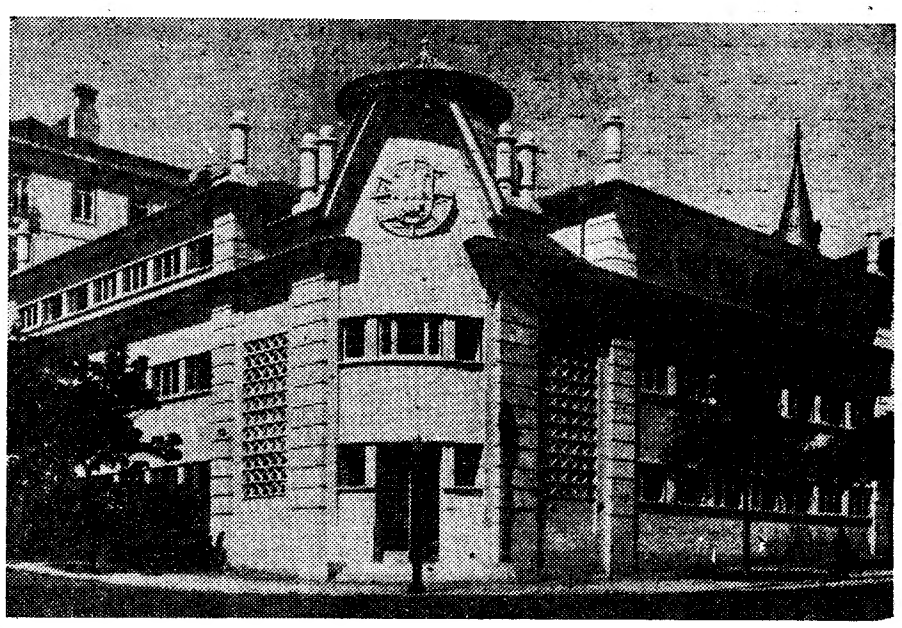

A Junta Nacional do Vinho mandou construir, expressamente, para nele se instalarem os seus serviços, que actualmente estão na rua da Emenda, este belo edificio, que se ergue no cruzamento das ruas Rosa Araujo e Mousinho da Silveira, o qual, na sua sugestão de estilo português, de caracter regional, tem um valioso destaque arquitectonico, colorido de suave e escolhida tonalidade, no tranquilo e ensombrado bairro, a dois passos da Avenida

A neutralidade portuguesa
e a figura do dr. Oliveira Salazar
louvadas na Imprensa estrangeira

BERLIM, 29.—Os jornais desta capital referem-se, extensamente, ao 15.º aniversario do dia em que o actual presidente do Conselho português, dr. Oliveira Salazar, tomou posse do Ministerio das Finanças.

São varios os jornais que tambem inserem fotografias do dr. Salazar.

O «Berliner Lokalanzeiger» escreve, em extenso artigo que, há quinze anos, o então ministro das Finanças foi encontrar Portugal numa situação economica francamente catastrofica, ao ponto dos peritos classificarem de insoluvel a tarefa que Salazar se impôs.

O jornal acrescenta que Salazar exigiu, no acto da posse, plenos poderes que eram quasi ilimitados, e que desta maneira conseguiu uma transformação completa.

Prosseguindo, diz: «Poucos anos depois, já o orçamento português estava completamente equilibrado e, além disso, ainda apresentava um saldo positivo. O credito do Estado estava plenamente reafirmado. A-pesar das grandes dificuldades que o actual conflito acarretou para a economia portuguesa, Salazar prosseguiu sempre, inabalavel, a sua obra de saneamento, reconquistando para Portugal uma posição respeitada pelo mundo e, baseado na ordem economica do seu país, fomentou as providencias sociais que se impunham.

O «Berliner Lokalanzeiger» verifica ainda que foi Salazar quem reatou a amizade entre a Espanha e Portugal, culminando na criação do bloco peninsular e que foi ele quem dirigiu a clara politica de neutralidade portuguesa.

Tanto o «Berliner Lokalanzeiger» como o «Voelkischer Beobachter» fazem ressaltar, que Salazar agiu energicamente contra a maçonaria e contra os elementos democraticos em Portugal.—(D. N. B.).

(Vêr mais telegramas na 7.ª página)

Wilhelmshaven
foi bombardeada a noite passada pela R. A. F.

LONDRES, 29. — Numerosas formações de bombardeiros da R. A. F. atacaram violentamente, a noite passada, a importante base naval alemã de Wilhelmshaven, sobre a qual lançaram grande numero de bombas altamente explosivas, de 2.000 quilos, e milhares de bombas incendiarias. Registaram-se vastas destruições nas docas, esta-

(Vêr continuação na 8.ª página)

Os franceses
estabeleceram contacto com o 8.º Exercito na região de Pont-du-Fahs

LONDRES, 29—A radio de Argel anunciou ás 10 horas que as tropas francesas que operam na área de Pont du Fahs estabeleceram contacto com as patrulhas do 8.º Exercito britanico.

As forças do 1.º Exercito britanico continuam a travar encarniçados e sangrentos combates na area de Medjez-el-Bab, emquanto as tropas norte-americanas, pertencentes ao 2.º Corpo de Exercito, prosseguem no seu avanço, a-pesar da violenta resistencia oposta pelo inimigo.—(U. P.).

Avanço lento sobre Tunis e Bizerta

ARGEL, 29.—As tropas britanicas e aliadas alargam vagarosamente as brechas abertas nas defesas do «eixo» que cobrem Bizerta e Tunis. Ontem á noite foi anunciado que continua o avanço em toda a frente, de 200 quilometros. As forças do general Anderson abrem caminho em direcção a Djebel Bou Aoukaz, a leste de Medjez-El-Bab, tendo atingido um ponto a cêrca de 32 qilometros de Tunis.

Estas forças ameaçam cortar a estrada que corre na direcção sudoeste de Tunis, para Pont du Fahs, numa distancia de cêrca de 150 quilometros. Continua a lutar-se encarniçadamente no sector de Medjez, onde as tropas britanicas melhoraram as suas posições a leste do rio Medjorda, cêrca de 20 quilometros a nordeste de Medjez-El-Bab. Estes ataques, a cêrca de 25 quilometros para noroeste de Pont du Fahs, destinam-se aparentemente a isolar esta ultima, interceptando a estrada entre Tunis e Pont du Fahs.

O comunicado francês de ontem á noite indicava tambem estar em progresso um movimento semelhante mais ao sul. Aqui, as tropas francesas atravessaram a estrada que segue de Pont du-Fahs para sudoeste, em direcção a Jebebina. Assim desenvolve-se um movimento de tenaz ao norte e ao sul de Pont du Fahs sobre cujos suburbios sul já se encontram a combater as tropas francesas.

(Vêr continuação na 8.ª página)

magazine magazine **magazine** magazine magazine

Palavras cruzadas

PROBLEMA N.º 181

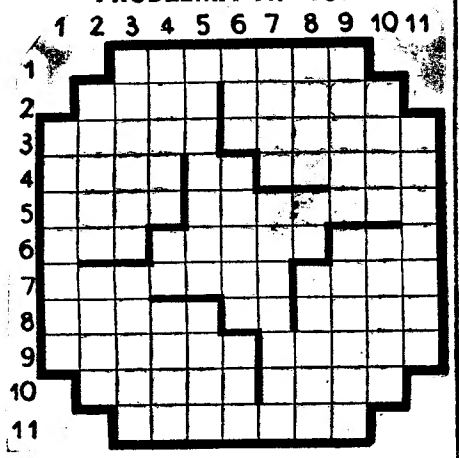

HORIZONTAIS—1—Respeitara. 2—Ligam. Planta medicinal. 3—Sinal grafico. Escreve. 4—Vaso em que se recolhem os votos eleitorais. Aqui. Sinceros. 5—Caixas com tampa convexa. Projectaram. 6—Costuma. Interrupção temporaria. Dirigi-vos. 7—Limparam com agua. içar. 8—A alma. Nome de uma letra grega. Cume. 9—Amofinara. Risonhos. 10—Mover os remos. Vereadores. 11—Sezonismo.

VERTICAIS—1—Tubiforme. 2—Penhor. Estimar. 3—Suaviza. Têm valor de. 4—Leitos. Utensilio. Escala. 5—Abrandar. Verbal. 6—Possuir. Acampamento mouro. Altar. 7—Elo. Caritativo. 8—Grosseiro. Em partes iguais, Anui. 9—Unir. Refutava. 10—Actuava. Nome de jogo. 11—Perfeições.

SOLUÇÃO DO PROBLEMA N.º 180

B	O	M	■	A	G	I	■	C	O	M
A	R	I	A	S	■	A	C	O	R	I
S	E	A	R	A	■	M	A	R	Ç	O
T	I	■	R	■	A	■	R	■	A	L
A	■	B	U	S	C	A	R	A	■	O
■	R	U	I	U	■	L	I	M	A	■
T	■	A	N	O	D	I	N	A	■	P
O	S	■	A	■	O	■	H	■	F	A
S	A	R	D	A	■	T	O	C	A	R
A	R	E	A	R	■	U	S	A	D	A
S	O	U	■	A	B	A	■	L	A	R

Uma marca...

ALTA PERFUMARIA HOFALI PORTUGAL

Um produto que marca ...

AGUA DE COLONIA

«FLORES DE MAIO»

Frascos de 2$00 a 72$00

A' venda nos bons estabelecimentos

Ouro, Pratas, Joias e Relogios

PREÇOS BARATOS

Ourivesaria Santos Catita, L.da

Rua Eugenio dos Santos, 44

O FATO PARA OS NAUFRAGOS

Um alfaiate de Londres e o seu filho, de oito anos, conseguiram descobrir o meio de salvar, com a ajuda dum material chamado «Tropal», a vida a milhares de marinheiros. E isso obtem-se, apenas, com um fato de novo estilo... O alfaiate é o sr. J. A. Wilson, que tomou por modelo o seu filho. Coseu pedaços de «tropal»—uma fibra com grande capacidade de flutuação e muito mais leve do que a cortiça—no fato do rapaz e mandou-o saltar para uma piscina, completamente vestido. Mr. Wilson descobriu que o «tropal», pegado á camisa, cintura, peito e côxas do rapaz, mantinha o corpo a flutuar, quasi na posição vertical. De posse dessa experiencia, colocou «tropal» num fato de combate feito de material leve e impermeavel, equipado com fechos de correr na frente, e cujas calças, guarnecidas de «tropal» na parte superior, chegavam quasi até ao peito. Com grevas elasticas á roda dos tornozelos e pulsos, este fato de «tropal» mantém um homem a flutuar durante muitas horas, com a cintura fora de agua, mesmo num estado de inconsciencia. E, mantê-lo-á quente e sêco—o que é importantissimo. Muitos homens têm perdido a vida, quando torpedeados, não por se terem afogado, mas devido á gangrena que se desenvolve no corpo, depois de salvos, causada pela prolongada exposição do corpo á acção da agua salgada.

O fato de «tropal», cuja patente já está tomada, é vendido entre £12 12sh e £14 14sh. Actualmente é destinado ás tripulações dos submarinos, mas na opinião geral, eles devem ser tambem destinados a todos os membros das marinhas de Guerra e Mercante.

AINDA O PROBLEMA

da medição do azeite

O problema da medição do azeite, que recentemente publicámos, despertou entre os nossos leitores o mais vivo interesse. Foram muitas as soluções certas que nos enviaram espontaneamente, iguais á que publicámos, que era a que conheciamos. Queremos registar, porém, uma outra, que nos é enviada pelo sr. Virgilio Torresão Bastos, com palavras de muito apreço pelo interesse que o problema despertou. E' como segue:

Enche-se a bilha de 5 litros, vasa-se o seu conteudo para a de 3, ficando portanto 2 litros na de 5. A de 3, deita-se na vasilha grande despejando em seguida os 2 litros que ficaram na de 5 para a de 3. Enche-se novamente a de 5 e completa-se a de 3 com 1 litro, que é o que lhe falta. Assim fica logo a de 5 litros com os 4 desejados.

Já agora, visto que tanto agradou o referido problema, prometemos arranjar outros que possam ser capazes de conhecer a mesma fortuna. Veremos...

—o-o—

SORRISO

A PROFESSORA:

—Então porque é que o menino está a chorar?

—Porque não pude fazer a copia.

—Então porquê?

—Porque a mamã comprou um menino pequenino e eu não tive tempo.

—Bom, fica sossegado que eu não te ralho. Não pudeste...

Três dias depois. O menino volta á escola a chorar. A professora:

—Então e hoje porque é que tu estás a chorar?

—Não pude fazer a copia...

—Mas então o que foi?

—E' que a mamã comprou mais outro menino pequenino...

LUSO

Palacio de S. Roque

NOITE DA MODA

11 ARTISTAS 11

EM NOITE DA MODA e até de madrugada, ha Fado encanatdor e guitarradas no selecionado LUSO. Ali vão as familias mais DISTINTAS NACIONAIS e ESTRANGEIRAS. No programa, seleccionado tomam parte os distinguidos e castiços artistas Adelina Ramos, Ressurreição Nascimento, Emilia Ferreira, Noemia Cristina, Ana Lala, Jacinto Pereira, Augusto Pereira, Julio Vieitas e José de Castro. Solos de guitarra pelos eximios artistas José Nunes e Pais da Silva. O LUSO é unico, em selecção e montagem propria.

Adelina Ramos

CURIOSIDADES

da nossa lingua

Expressões de uso corrente:

—Vou fazer a barba ao barbeiro.

—Vou cortar o cabelo.

—Vou tirar o retrato.

—Vou provar um fato.

—Vou engraxar os sapatos.

Mas quem é que faz a barba? O barbeiro ou o barbeado?

Quem carta o cabelo? Nós ou o barbeiro?

Quem tira o retrato? Nós ou o fotografo?...

—o-o—

A SR.ª ROOSEVELT

pagou 3 dolares de multa

Há em Washington um clube—o Shorter Club—de que só podem fazer parte pessoas que já tenham atravessado qualquer oceano, de avião, pelo menos uma vez. A sr.ª Roosevelt é associada. O estatuto, porém estabelece que os membros da colectividade devem apresentar á entrada uma cedula de 1 dolar, assinada por dois consocios, sob pena de multa na importancia de 3 dolares. Pois, um dia a sr.ª Roosevelt ia a entrar no clube, quando a embaixatriz do Brasil em Washington, que estava de serviço, lhe pediu a cedula.

—Oh! Não a trouxe!

—Então, Excelencia, queira entrar no cofre social com a importancia da multa.

E assim foi... A lei é igual para todos.

—o-o—

CONCEITOS PEDAGOGICOS

Tudo aquilo que se aprende deve ser aprendido espontaneamente, por produção interior, por criação viva.—**Pestalozi.**

Aquilo que se aprende mais estavelmente e melhor é justamente aquilo que se aprende de alguma maneira consigo mesmo.—**Kant.**

E' necessario que o homem, porque é livre, não aprenda nenhum ensinamento servilmente.—**Platão.**

A alma do homem é fornalha a inflamar, melhor que vaso a encher.—**Plutarco.**

O que mais convem obter são homens de cabeça bem feita, de preferencia a cabeça bem cheia. E' preciso ver nos alunos cousa diferente de cerebros para encher. —**Garrett.**

Embora toda a aquisição de conhecimentos determine, mais ou menos, aumento da inteligencia, a educação desta só é perfeita quando o educando fique em condições de saber mais do que lhe foi ensinado.—**A. F. Santos.**

Dr. Albino Pacheco

Rua Nova da Trindade, 1

NOVIDADE LITERARIA

... E O OIRO PERDEU O BRILHO

(NOVELA)

por

EVARISTO FRANCO

1 vol. de 250 pág. — A' venda nas Livrarias

Palavras derivadas

PROBLEMA N.º 16

Não se pescam trutas

■	2	1	3
■	5	4	6
-			
■	8	7	9
■	11	10	12
■	14	13	15
■	17	16	18
■	20	19	21
■	23	22	24

ENUNCIADOS:—1—Mune de armas; 2—Metal passado á fieira; 3—Grande extensão de agua salgada; 4—Apontamento ou indicação de qualquer assunto; 5—Camada ligeira, á superficie; 6—Corda que liga uma embarcação a outra, para reboque; 7—Grande pedaço; 8—Acidente no fundo dos mares e que chega proximo da superficie; 9—Uma das divisões do tempo; 10—Forma verbal do verbo olhar; 11—Corpo de forma tronco-cónica, para vedar; 12—Cantico religioso; 13—Artéria dum lugar habitado; 14—Vento brando e aprazivel; 15—Batráquio; 16—Conjunto de cerimonias religiosas; 17—Graminea de que se faz a melhor qualidade de pão; 18—Curso de agua que aflue ao mar; 19—Dança popular portuguesa; 20—Expedir, executar, aprontar; 21—Regressar; 22—Imaculado; 23—Dôrso; 24—Refugio natural de animais.

SOLUÇÃO DO PROBLEMA N.º 15

Um conselho

■	2	1	3
	T V A T E L	L E V A E L A V	
■	5	4	6
	E E F E I T O	F E I T O F I T O E	
■	8	7	9
	I N O I V O N	O V O O V O N	
■	11	10	12
	M M O S C A S	A C O S Ô A C	
■	14	13	15
	A A V E I A V	E I A V I A E	
■	17	16	18
-	R A T O R O T	A O T A R	
■	20	19	21
	E A R E A D O	A R A D O D O R A Á	
■	23	22	24
-	A V O S S O V	A A V Ó S	

RETIRO DOS MARIALVAS

HOJE, ÁS 21 HORAS

NOITE MARIALVA

com os distinguidos artistas

Quinita Gomes
Natividade Pereira
Brigida da Silva
Domingos Silva
Mario J. Paninho

e o sentimental artista

Gabino Ferreira

Quinita Gomes

Entrada franca

CAFE' LATINO R. Ferreira Borges, 60-68 Telef. 62293

Hoje, até de madrugada, grandioso espectaculo em festa artistica do popular cantador **Tavares da Silva,** no qual colaboram **todos os artistas da Empresa.** Por especial deferencia faz-se ouvir tambem a popular actriz **BERTA CARDOSO.**

Talvez não saiba que

por cérca de **100$** mensais pode adquirir lindas **MOBILIAS** utilizando as nossas

facilidades de pagamento

ESTABELECIMENTOS MATEUS

R. S. Lazaro, 162-170 Tel. 40538

CHÁ DE CARIDADE
no Aviz Hotel

Depois de amanhã, como tem sido anunciado, realiza-se nas salas do Aviz Hotel um «chá dançante» a favor da Sopa dos Pobres de Santos.

Durante a festa, em que colaboram a Orquestra Sousa Pinto e a grande vedeta Carmencita Aubert, madame Valle fará uma passagem de modelos de alta costura. As mesas podem ser reservadas pelo telefone 4 8101.

CIRCULO EÇA DE QUEIROZ

O Circulo Eça de Queiroz inaugura amanhã as suas novas instalações. Haverá um concerto, em que tomam parte a pianista Nella Maissa, a violinista Leonor Alves de Sousa e a violoncelista Madalena Moreira de Sá.

Sociedade de Ciencias Economicas

Reune-se hoje, pelas 21 e 30, a assembleia geral da Sociedade de Ciências Economicas, para eleição dos novos corpos directivos.

DIA RELIGIOSO

AMANHÃ, 30.—Santa Catarina de Sena, virgem.

Lausperene, sai da igreja de Santa Catarina para a capela de N. Senhora do Resgate, aos Anjos.

Santa Catarina, ás 12, missa solene, de festa a Santa Catarina, e «Te-Deum».

Exposição da imagem do Senhor dos Passos, nas igrejas do costume.

VARIEDADES
HOJE — ás 21 e às 23 horas — HOJE
O novo triunfo do consagrado escritor
VASCO DE MENDONÇA ALVES
Rompia a manhã
com IRENE ISIDRO e RIBEIRINHO

MARIA VITORIA
HOJE, às 20 e 30 e às 22 e 45 — A interessantissima opereta popular
A costureirinha da Sé
com ANTONIO SILVA, COSTINHA e a nova actriz MARIA CLARA nos principais papeis

TEATRO NACIONAL D. MARIA II
HOJE - às 21,45 — HOJE
A peça portuguesa em 3 actos, de FREDERICO PRESSLER
LABIRINTO
Depois de amanhã, ás 16 horas Tarde cultural — Luiz de Camões — AMPHITRIÕES e leitura de um episodio dos «Lusiadas» por João Villaret

Teatro APOLO
HOJE — 2 Sessões às 20,30 e 22,45
A revista em 2 actos e 21 quadros de ALBERTO BARBOSA e AMADEU DO VALE
ALERTA, ESTÁ!
pela Companhia Mirita-Vasco

AVENIDA Telefone 2 7273
HOJE, em 2 sessões às 20,30 e 22,45
a revista
De Fora dos Eixos
O maior êxito dos ultimos anos

TRINDADE Telefone VINTE MIL
Hoje, 2 sessões, ás 20,30 e 22,45
A revista-fantasia em 2 actos e 22 quadros
A PEROLA DA CHINA
desempenhada por uma
GRANDE COMPANHIA

Teatros e Cinemas

Verdade antiga

Num «bar» do Parque. Alguns artistas do Variedades, emquanto fazem horas para o ensaio, falam de certa actriz de um outro teatro.

—Ninguem sabe a idade que ela tem—diz um.

—Ela defende-se muito bem—sentenceia outro.

Logo a informação de terceiro:

—Ela deve ter uns 30. Pelos menos é o que ela diz.

—Não pode ser.

—Não pode ser, porquê? Há vinte anos que eu a oiço dizer isso e ainda ninguem a desmentiu...

EFEMERIDES

Faz hoje anos o actor Baptista Dinis (Eduardo Isaias Baptista Dinis).

1838—E' inaugurada, no Real Teatro do Salitre, a Escola Dramatica.

1867—Primeira representação, no Variedades, da peça «Milton», de Costa Braga.

1883—Sai o primeiro numero do jornal «Entre acto.

1885—Inauguração do Teatro Sá de Miranda, em Viana do Castelo.

1919—Primeira representação, no Avenida, da peça, em 3 actos, «Noivado do Sepulcro», de Ernesto Rodrigues, Freire Bermudes e João Bastos.

1936—Despedida, no Trindade, da companhia argentina Paulina Singerman.

LÁ POR FORA

Subiu á cena, no Teatro Infanta Beatriz, de Madrid, a comedia «Manhã?...», de Rafael Garcia Valdez.

—A 10 de maio, estreia-se, no Calderon, a «Fantasia espanhola», deslumbrante espectaculo de Sacha Gondine e Nicolás Pitcher, com a bailarina Mercedes Mozart e as coupletistas Pepita Muñoz, Raquel Ruiz e Carmen Arroyo.

Atrás do reposteiro

Na peça de Arniches «El Hombrecillo», traduzida em português com o titulo «O Anão dos assobios», o papel criado em Espanha por Valeriano de Leon, vai ser desempenhado pelo actor «Ribeirinho».

—Alves da Cunha estuda a reorganização da sua companhia para uma «tournée» ao Alentejo e Algarve.

—A Companhia do Teatro do Povo é a seguinte: Amelia Pereira, Margarida de Almeida, Beatriz de Almeida, Alfredo Ruas, Alberto Ghira e Luiz de Campos.

—Partem para os Açores, no dia 27 do proximo mês, os artistas Marcia Condsesa, Jaime Silva e Manuel Calixto.

—Mais uma vez o Coliseu dá lugar aos artistas portugueses na sua temporada de opera, pois fazem parte da companhia lirica que ali se estreia no dia 12 de maio, o maestro Pedro de Freitas Branco, o tenor Tomás Alcaide e o baixo Mario Mota Pereira.

—Carlos Dubini é o representante, em Lisboa, do novo Grande Circo Portuense, que inaugura a sua temporada no dia 15 de maio, em Coimbra.

Um desempenho notavel

Na peça em cena no Nacional, «Labirinto», destaca-se o desempenho de alguns dos principais artistas da companhia daquele teatro: Amelia Rey Colaço, Lucilia Simões, Adelina Campos, Maria Brandão; Villaret, Robles Monteiro, Raul de Carvalho e Luiz Filipe. No desempenho intervem agora Maria Paula, no papel que foi primeiro interpretado por Maria Côrte Real, que teve de se submeter a uma intervenção cirurgica de urgencia.

Primeiras exibições

«Billy, o vingador», no Odéon e no Palacio

O filme é uma pintura intensa do oeste americano, nos primeiros tempos da sua formação, com figuras violentas, dum romantismo nobre, embora fóra da lei, que apaixonam a visão e a imaginação. O entrecho famoso volta de novo á tela, mas com uma realização mais ampla, e um colorido equivalente á realidade. O heroi que vinga a morte dos entes que amara, tem o caracter, o arrebatamento, e a temeridade dos herois do genero. O tema é, na verdade, empolgante e está realizado com impecavel tecnica. No desempenho tomam parte grandes artistas, como Robert Taylor. Compementos interessantes.—*Visor 40.*

O arrojo nas aventuras do Dr. Satan, esta noite e todos os dias, em «matinée» e á noite no Coliseu

«O Misterioso Doutor Satan», com que todo o publico vibra irresistivelmente, é o das cenas de violento pugilato, em que os sôcos, descarregados com energia, desempenham um papel preponderante em diferentes cenas, nas quais vôam mesas, cadeiras e candeeiros, os murros sucedem-se cada vez mais brutais e os contendores dão mostras de valentia e de largos conhecimentos de box e de jiu-jitsu. Não deixem de ir ver esta noite e todos os dias em «matinée» e á noite.

CARTAZ

TEATROS

NACIONAL—A's 21 e 45—«Labirinto».
TRINDADE—A's 20 e 45 e ás 22 e 45—«A perola da China».
AVENIDA—A's 20 e 30 e ás 22 e 45—«De fora dos eixos».
APOLO—A's 20 e 30 e ás 22 e 45—«Alerta está!».
VARIEDADES—A's 21 e ás 23—«Rompia a manhã».
MARIA VITORIA—A's 20 e 30 e ás 22 e 45—«A costureirinha da Sé».
TEATRO DE MESTRE GIL—A's 21 e 15 e ás 22 e 45—Fantoches.
CASABLANCA—«Music-hall» e variedades.

CINEMAS

S. LUIZ—«O Costa do Castelo».
TIVOLI—«Pitt, o vencedor de Napoleão».
EDEN—«O filho da selva».
POLITEAMA—«Herois esquecidos».
CONDES—«O assunto do dia».
ODEON—«Billy, o vingador».
PALACIO—«Billy, o vingador».
COLISEU—«O misterioso doutor Satan».
CAPITOLIO—«Isto acima de tudo».
TERRASSE—«Esquadra á vista».
CENTRAL—«Shirley, a garota dos Alpes».
OLIMPIA—«Dois rivais».
LYS—«Esquadra á vista».
REX—«Casamento escandaloso».
PROMOTORA—«A carta».
JARDIM CINEMA—«Morena Clara».
SALÃO IDEAL.

Ha grande entusiasmo por ver João Nuncio e D. Vasco Jardim e os matadores Curro Caro e «Dominguin» a lidar desembolados com as suas «cuadrillas»

João Nuncio é um nome que dispensa adjectivos. D. Vasco Jardim é um nome que se impõe logo que é anunciado. Assim, a simples enunciação destes dois grandes cavaleiros no «cartel» de domingo basta, porque serve como uma garantia firme de bom toureio a cavalo.

Mas este aliciente é completado por outro; a actuação dos formidaveis «diestros» Curro Caro e «Dominguin», dois matadores de toiros de primeira fila, que lidarão toiros desembolados do sr. Claudio Moura e da ex-ganaderia do sr. Joaquim de Oliveira Fernandes. E Curro Caro e «Dominguin» far-se-ão acompanhar das suas excelentes «cuadrillas» de bandarilheiros.

Por tudo isto e ainda porque os forcados são os de Edmundo de Oliveira, do Vale de Santarem, houve ontem uma verdadeira romaria na bilheteira dos Restauradores, romaria que hoje continuará e prosseguirá até domingo—se no domingo ainda houver bilhetes.

No intervalo da corrida a empresa informará, por meio dos seus altofalantes instalados na praça, do resultado dos jogos do Campeonato de Portugal de futebol.

CASABLANCA
Emp. José Miguel Telef. 21369
Hoje — Noite Elegante — Hoje
às 21,30 horas
Apresenta em pleno exito o espectaculo mais aplaudido de MUSIC-HALL, no qual colaboram as melhores atracções nacionais e estrangeiras
Em estreia as formosas artistas
LES ROULANS
(Arte beleza e juventude)
Constitui um exito invulgar os artisticos quadros
Saudades de Coimbra — Vamos ao Fado — Noites de Santo Antonio — Paisagem Cigana

Lucilia do Carmo
Em Fados LUCILIA DO CARMO
Jaime Silva — Manuel Santos
2 ORQUESTRAS!!
Impecavel Serviço de Restaurante — Rigorosa selecção — Entrada 5$00

APRESENTA HOJE
ADEUS HAWAI
- canção hawalana -
criação da ORQUESTRA
SOUSA PINTO
P. ALEGRIA, 56
Tel. 2 4282

PELARIA DO CARMO
Apresenta um excelente sortimento de peles, das melhores categorias, assim como uma atraente colecção de vestidos, em modelos de requintada elegancia.
Bom sortido de sedas, em côres e padrões ultra-modernos e de fino gôsto. Originais modelos de malinhas, carteiras, cintos, etc., etc.
81 — RUA DO CARMO — 83

Concha DANCING BAR
Hoje, estreia de MARUJA ABRIL
8 formosas BAILARINAS e CANCIONISTAS
e a Grande
Orquestra Portuguesa «CARAVANA».

TEATRO DE MESTRE GIL
FANTOCHES ARTISTICOS
sucesso inigualavel das peças
I — Auto da Barca do Inferno
II — A' Cabrinha Mé-Mé
III — A Grande Parada
HOJE 2 SESSÕES: ás 21,15 e 22,45
Matinée todos os dias ás 15,30
RUA EUGENIO DOS SANTOS, 92
ao lado do Coliseu — Tel. 28295

São Luiz — 7.ª semana — O Costa do Castelo — Direcção de Artur Duarte — com Maria Matos, Ant. Silva, Milu, Teresa Casal, F. Ribeiro — T. 27172—A's 21,30
CONDES — 3.ª semana — A' tarde e á noite — O ASSUNTO DO DIA — com Gary Grant, Jean Arthur e Ronald Colman — No palco: BRAZALEMA — PREÇOS NORMAIS — A's 21 e 30 — Tefel. 2 2523
TERRASSE — Tel. 20917—A's 21 e 15 — ESQUADRA A' VISTA — O gato e o canario
TIVOLI — 2.ª semana — Pitt, vencedor de Napoleão — com Robert Donnat, Robert Morley, Phyllys Calven — A's 21 e 30 — TELEF. 50595
ODEON — A's 21 e 30 — BILLY, O VINGADOR — com Robert Taylor, Brian Donlevy e Ian Hunter
PALACIO — A's 21 e 30
REX — Telef. 2 9656 — A's 21 — Casamento escandaloso — A multidão vibra
POLITEAMA — HEROIS ESQUECIDOS — Telef. 26305 — A's 21 e 30 — com James Cagney, Priscilla Lanne e H. Boccart
CAPITOLIO — Isto acima de tudo — A's 21 e 15 — Escola de maridos
CENTRAL — A's 21,30 — Espectaculo do S. P. N. — Fandango — Shirley, a garota dos Alpes — Não se pode ter tudo
EDEN — 2.ª semana e ultima — O FILHO DA SELVA — filme extraido da celebre obra de Rudyard Kipling, com SABÚ — MATINÉES DIARIAS — A's 15,30 e 21,30 — Telef. 2 0768
LYS — Tel. 48560 — A's 21 e 15 — Esquadra á vista — O gato e o canario
JARDIM CINEMA — A's 21 h. — Tel. 63065 — Morena Clara — 15 anos endiabrados
CASINO ESTORIL — A's 21 e 30 — A VELHA AMA — com Bette Davies

A riqueza

arqueológica

que se encontra

dispersa

pelo país

No lugar da Porta do Concelho, da freguesia de Mação, foram encontrados diversos objectos de metal, aparentando varas cilindricas, que o sr. dr. Calado Rodrigues atribue á idade de bronze.

Tratam-se de utensilios, primeira forma de alavanca, ou de simples armas de arremesso? Seja como for, o achado é importantissimo, e o numero desses objectos,—mais de vinte—que têm varios comprimentos e diametros, embora todos aparentem a mesma forma tem alto interesse, tanto mais, assim o supomos, não existir nas proximidades nenhuma estação prehistorica. E' de supor que alguns desses objectos sejam oferecidos ao Museu Etnologico de Belem, onde os tecnicos competentes se pronunciarão sobre o seu valor e utilização.

Em Portugal, estes achados são, de certo modo, vulgarissimos. E' talvez um dos países mais ricos de depositos das épocas prehistoricas.

Como devem estar ainda lembrados, ha anos apareceu, em Mour[illegible] valioso tesouro, constituido por xorcas, [illegible]s e anilhas de ouro, em estado admiravel de conservação, peças que pela sua forma sintetica, de puro geometrismo, fazem lembrar os enfeites que as senhoras hoje usam. O seu peso oiro, a-pesar de ser de alguns quilos, é transcendido pelo seu valor arqueologico. Tambem o ano passado a notícia ainda é inedita—apareceu outra linda xorca (colar) de oiro fino, sem qualquer ornamentação, na povoação A do Pinto, no concelho de Serpa. E' uma peça lindissima, que o Museu de Belem logo adquiriu. Entre as numerosas estações prehistoricas, que estão sendo estudadas, destacam-se as das grutas do Rio Maior, cujo solo é uma fonte constante demaravilhas para os arqueologos. Embora não se encontrem ali as peças de oiro que deslumbram a imaginação, o manancial de objectos de pedra e osso, bem como espolios antropologicos, constituem um rico material de estudo.

As perdas francesas

em consequencia dos ataques das forças aliadas

PARIS, 29—O jornal «Oeuvre» avalia as perdas infligidas á França pelos anglo-saxões, durante os três anos passados, em 11 mil mortos e 21.800 feridos.

O ataque contra Oran custou a vida a 1.200 pessoas, ao passo que o numero de feridos se eleva a 2 mil.

Durante a agressão contra a Siria, registaram-se 4 mil mortos e 8 mil feridos.

Nos ataques dirigidos, depois do armisticio até ao mês de março de 1942, contra as cidades francesas, foram mortas 1.338 pessoas e feridas 3.800 segundo numeros fornecidos por De Brinon.

O numero de mortos e de feridos desde março de 1942 eleva-se a 4.500 e 8 mil, respectivamente. A este numero deve acrescentar-se ainda o numero de mortos e feridos de Dakar, de Madagascar, da Africa Oriental francesa, da Reunião, etc.

Além disso foram feridas pelos bombardeamentos aereos dirigidos pelos anglo-americanos contra as cidades francesas 200 mil pessoas.—(D. N. B.).

As tropas alemães

afluem á Bulgaria

IZTAMBUL, 29—Comunicam de Sofia que é cada vez maior o numero de efectivos militares alemães que estão a chegar á Bulgaria, com o objectivo de reforçar as concentrações de tropas alemãs que já ali se verificam.

Segundo a mesma informação, continuam tambem a chegar á Bulgaria grandes quantidades de artilharia de campanha e antiaerea, tanques, carros de combate e outro material de guerra.—(U. P.).

A burla

do estanho

e do volframio

já se eleva

a 7 mil contos

Da esquerda para a direita—*Luiz Augusto Sequeira Neto, Luiz Antonio Lino e Martinho Correia de Azevedo, três dos individuos que a Policia procura*

Há cêrca de dois meses que a Policia de Investigação procede a diligencias para a captura de alguns individuos envolvidos numa engenhosa burla de estanho falsificado e de volframio, de que foram vitimas as firmas United Kingdon Comercial (Portugal) Limited e Keith Awoed, cujo montante, até agora apurado, é de 7.000 contos. Tanto o estanho como o volframio se destinavam a exportação e haviam sido adquiridos por entidades inglesas e americanas.

O juiz sr. dr. Antonio da Fonseca tem dirigido as investigações, levadas a cabo por um dos mais habeis e argutos agentes, a quem se deve já a prisão de alguns dos implicados na burla. A Policia averiguou tratar-se dum plano préviamente preparado por Luiz Maia Colaço, que se fazia passar, umas vezes, por autor teatral, e outras, por homem de negocios. Depois de ter assegurado a venda de lingotes de estanho ás referidas firmas por um alto preço, conseguiu aliciar para seus cumplices José Combeiro, José Francisco Carvalho Leonardo, Germano Augusto Nobre e outros individuos residentes no norte, com os quais combinou a falsificação dos lingotes, fabricando barras de chumbo cobertas de ligeira capa de estanho, de forma que elas valessem como estanho mas pesassem como chumbo... Transportadas estas para Lisboa, era necessario apresentá-las ás entidades compradoras como sendo de estanho autentico. Então, Luiz Maia Colaço, que havia envolvido tambem nêste trama o actor Abilio Alves, tratou de obter a conivencia do encarregado geral do armazem dos compradores, João Tavares, o qual tinha por missão colher as amostras do estanho em via de ser comprado e enviá-las para o respectivo laboratorio. O sistema da manobra era este: colhiam-se as amostras dos lingotes falsificados, mas enviavam-se para a analise outras amostras de estanho puro, de forma que o laboratorio dava como bons os lingotes que estavam falsificados. E só assim a burla pôde ser levada a efeito.

O João Tavares era um modesto empregado de armazem, que mal ganhava para comer, mas, em dado momento, passou a levar vida de homem rico. Só no dia do casamento gastou 10 contos com o almôço. Quando alguns convivas mais intimos lhe faziam qualquer reparo, ele respondia:

—Não faz mal! Isto é para festejar a herança de 900 contos que minha mulher recebeu!

E todos acreditavam, está claro.

Os investigadores têm conhecimento de que o Luiz Maia Colaço e o João Tavares têm escondidas centenas de contos e outros valores, que devem estar confiados a varias pessoas, e por isso convidou-os a apresentá-los á P. I. C. ou á autoridade local, a-fim-de evitar serem envolvidas no processo.

O director da Policia, sr. dr. Alves Monteiro, pediu a todas as autoridades do país, a quem enviou as respectivas fotografias, a prisão dos seguintes individuos, assim como a apreensão de todos os valores que lhes pertencem:

Belarmino Lopes de Almeida, filho de José Lopes de Almeida e de Maria Ferreira Lopes, de 26 anos, ajudante de despachante da alfandega do Porto, natural do Santo de Megide, Vila Nova de Gaia, onde residia e de onde se ausentou ao ter conhecimento de que era procurado pela Policia.

Luiz Antonio Lino, de 38 anos, filho de Antonio Pereira de Sousa Lino e de Elisa da Conceição Lino, sem profissão e residencia conhecida.

Armando Barcelos da Silva Barrosa, cuja identidade se ignora, associado com o preso Germano Augusto Nobre nas burlas cometidas.

Martinho Correia de Azevedo, industrial e proprietario, residente em Vila Nova de Famalicão, freguesia de Castelões, natural da freguesia de Cedofeita, Porto, de 35 anos.

Luiz Augusto Sequeira Neto, filho de Manuel Gonçalves de Sequeira Neto e de Clotilde da Conceição Gomes Ribeiro, natural da fre-

(Vêr continuação na 7.ª pagina)

Um quadro

de revista

passado na plateia

fora das vistas

do publico...

Ontem, durante o espectaculo do Apolo, foi apresentado um quadro novo, que não constava do cartaz e do qual a maioria dos espectadores—tão entusiasmados estavam com as cenas que decorriam no palco...—não se aperceberam, pois que este novo quadro decorria... na plateia, se bem que cheio de emoção, de audacia, de presteza e rapidez. A tal ponto que, nem mesmo os artistas ou o publico deram pela imprevista cena... A principal personagem dêste quadro era o sr. Albano Alves, residente em S. Brás de Alportel, que veio a Lisboa pela primeira vez, com demora de poucos dias. Os interpretes eram os «artistas» Manuel Jorge Reis, Joaquim Mendes Ferreira e José Azevêdo Rebordão, que se desempenharam «magistralmente» dos seus papeis de... carteiristas eximios.

Emquanto o sr. Urbano Alves admirava, embevecido, a Mirita Casimiro, no seu bailado caracteristico, e Vasco Santana exibia um leve traço caricatural, os três carteiristas surripiavam ao sr. Alves a carteira com uma simplicidade espantosa. Um dos espectadores, porém, que se tinha dado ao desporto de observar a cena, imprevista, esperou tranquilamente o intervalo do espectaculo que se passava no palco, para completar o ultimo acto do «espectaculo» da plateia. Mal o sr. Urbano se levantou, o referido espectador foi ao seu encontro e disse-lhe friamente:

—Veja se tem a sua carteira...

O sr. Urbano tratou logo de levar a mão á algibeira do casaco e exclamou:

—Ai, que estou roubado!

—Não faça barulho—observou o espectador. Vamos chamar a Policia, que os gatunos estão ainda cá dentro...

Comunicado o caso ao guarda que ali estava de serviço, este, com a mesma serenidade, foi ao encontro dos autores da proeza e levou-os para a esquadra, sem que o publico de tal se apercebesse. Uma vez revistados, foi encontrada a um dos gatunos a carteira com 1.300 escudos.

É caso para dar parabens ao roubado e tambem ao pacato espectador, que deu excelentes provas da sua argucia policial.

Os Estados Unidos

produzirão este ano 100 mil aviões

WASHINGTON, 29.—William Batt, vice-presidente da Comissão da Produção de Guerra, depondo perante a Camara do Comercio americana, disse que os Estados Unidos produzirão 100.000 aviões em 1943. Batt lembrou que Roosevelt tinha sugerido que os Estados Unidos produziriam 50.000 aviões por ano, acrescentando: «Lembrem-se de que isso parecia absolutamente fantastico e impossivel. Nunca pensámos que os Estados Unidos poderiam construir e construiram 50.000 aviões por ano; no entanto, foi essa a produção do ano passado e será duplicada este ano. O mesmo se dá com as peças de artilharia e tanques.

Na mesma reunião o contra almirante Emory Land, desmentiu a afirmação da marinha alemã de que os submarinos afundaram 30 milhões de toneladas brutas, da marinha mercante aliada. Land chamou a isto «uma outra especie de expedição pescatoria». Disse que os Estados Unidos tinham mais de 30 estaleiros, com mais de 250 carreiras, construindo grandes navios mercantes transoceanicos. Além destes havia ainda cêrca de mais 40 outros estaleiros produzindo varios tipos de navios auxiliares. Oito fabricas que construiam maquinas propulsoras a vapor aumentaram agora para 24, emquanto quasi outras mil fabricas produziam partes e materiais para navios mercantes. Havia mais de 1.300.000 empregados nos esaleiros, numero que em breve atingiria 1.500.000, havendo ainda quasi outro milhão de operarios a trabalhar em fabricas auxiliares. Disse estar calculado que a produção de navios mercantes e petroleiros em 1943, atingirá 19 milhões de toneladas comparadas com 8 em 1942.—(E. T.).

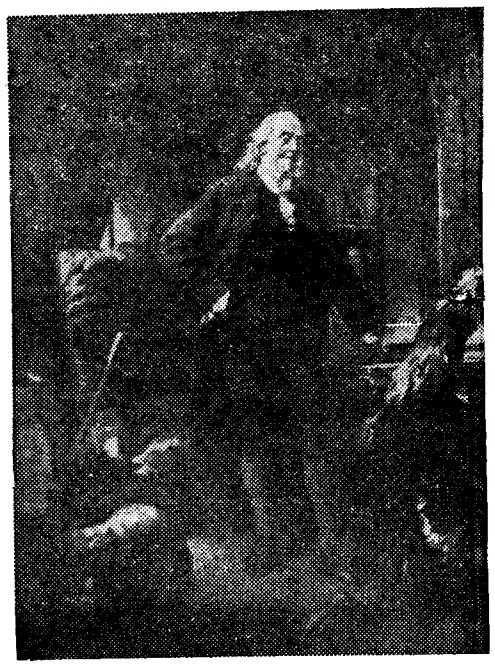

«Voltaire que abençoa o neto de Fra

O centenario de

pintor e grand

comemorado com uma

na Emb

Comemorando o primeiro centenario do grande pintor Pedro Americo, o consul do Brasil sr. dr. Ivan Galvão reuniu, na embaixada daquele país,

Os comunicados ale

GRANDE QUARTEL GENERAL DO FUEHRER, 29.—Comunicado do Supremo Comando das forças Armadas Alemãs:

«Malograram-se ataques inimigos contra a testa de ponte do Kuban, bem como a sueste de Leninegrado.

Nos outros sectores da frente leste, o dia decorreu tranquilo.

A aviação destruiu 52 aviões sovieticos, sem ter sofrido uma unica perda.

A luta na Tunisia

Na Tunisia, a nordeste de Medjez-El-Bab, uma formação de elementos blindados do inimigo de grande superioridade numerica, que conseguira penetrar nas nossas posições, foi detida pelas reservas alemãs e repelida, depois, em resultado de um contra-ataque, para lá das suas posições de partida, após ter sofrido pesadas perdas.

No resto da referida frente, foram repelidos ataques locais, em parte devido a contra-investidas.

As formações da aviação apoiaram as tropas do Exercito de terra, em todos os sectores da frente tunisina. Ao largo do Cabo Bon, os aviões de caça incendiaram uma vedeta rapida adversa.

Operações navais

Na noite de 26, um combate entre as forças de protecção de um comboio alemão e uma esquadra de contratorpedeiros britanicos, acompanhados de vedetas rapidas, traduziu-se pelo afundamento de duas vedetas inimigas. Duas outras e um contratorpedeiro ficaram gravemente danificados. Nêste curto mas violento combate, no qual interveio, por ultimo, uma esquadrilha de aviões de bombardeamento inimigos, foram afundados dois dos nossos barcos. A defesa derrubou três bombardeiros britanicos.

Os ataques aereos

A noite passada, aviões inimigos penetraram na região costeira do noroeste da Alemanha, bem como no espaço do Baltico e da Prussia Oriental. Bombas lançadas sem discernimento causaram estragos insignificantes.

San

apresenta, entre

A Morte do Ci

Orquestr

«lin», quadro de Pedro Americo

Pedro Americo

figura intelectual

xposição

aixada do Brasil

uma interessante galeria de obras do lustre pintor que, pelas 17 horas, foi

(Vêr continuação na 7.ª pagina)

não e russo

Durante estes ataques, foram abatidos deoito bombardeiros inimigos. Quatro outros oram derrubados sôbre os territorios ocupados de oeste.

A noite passada, aviões de combate alemães ançaram bombas de grosso calibre sôbre algumas localidades do sul da Inglaterra».—D. N. B.).

Comunicado sovietico

MOSCOVO, 29.—Comunicado oficial:

«*Frente de Leninegrado*—No sector de Volhov e nos do sul dos lagos Ladoga e Ilmen egistam-se intensos duelos de artilharia. Num o lago Ilmen as tropas russas fizeram 98 prioneiros e apreenderam 8 canhões, 3 morteiros e trincheira, 34 metralhadoras e outro material e guerra.

Frente Central—Na provincia de Smolensko bertáram-se mais duas povoações e as nossas ropas ocuparam varios pontos fortificados e lgumas linhas de entrincheiramentos. A estação e entroncamento ferroviario de Jarzewo está a ser violentamente bombardeada pelo fogo a artilharia russa, que provocou já a destruição de duas locomotivas e de varias carruagens vagões.

Frente da Ucrania—Ao longo do Donetz etentrional as tropas russas mantêm-se firmemente nas suas posições e não houve alterações ignas de registo. No sector de Izyum o inimigo voltou a atacar com forças de infantaria, poiadas por tanques, mas foi repelido com esadas baixas.

Frente do Caucaso—Aumenta de dia para ia a actividade aerea na região do Kuban. Durante o dia de ontem destruiram-se 41 aeroplanos alemães e muitos outros foram destroçados o solo ou avariados nos ataques realizados pelos bombardeiros russos contra os aerodromos inimigos na Crimeia».—(U. P.).

Os alemães preparam a ofensiva

ZURICH, 29.—(Reuter). — Segundo informações aqui recebidas, os alemães preparam a nova ofensiva na Russia, enviaram para as primeiras linhas dezenas de divisões trazidas da Europa Oriental.—(E. T.).

salvador

tros numeros:

e — A Dança Ritual do Fogo

a CRISTAL

Vão ser

distribuidas

mais 5 mil

senhas para azeite

na cidade

Nos Serviços de Fscalização contra Assambarcamento e Especulação, foram carimbadas e numeradas mais 5.000 senhas para azeite, que vão ser amanhã distribuidas pelos antigos clientes das casas da firma Abel Pereira da Fonseca, mais conhecidas por casas do Val do Rio, com direito a meio litro de azeite numa semana e, na outra, de oleo de mendobi. São em numero de 15 as casas por onde vai ser feita a distribuição nas seguintes areas: duas na Esperança rua 1.º de Maio, Ajuda, Belem, Campo de Santana, Almirante Reis, Anjos, ruas de S. Nicolau, do Amparo, Santa Apolonia, Prior do Crato, Barão de Sabrosa e Morais Soares.

Esta firma espera, dentro em breve, fazer nova distribuição de senhas por outras casas, assim que receba novas remessas de oleo e azeite.

Estas senhas têm de ser registadas nas esquadras de Policia das respectivas areas de residencia dos seus detentores. Ninguem pode ter mais de uma senha para azeite, arriscando-se a perdê-la, as pessoas que usem de qualquer subterfugio para terem mais de uma.

Distribuição de petroleo

Já começou a ser distribuido petroleo para varios serviços industriais e agricolas, tudo indicando que no proximo semestre a situação será normalizada em relação ao semestre do ano passado. E' muito possivel que, dentro em breve, assim que as condições o permitam, se faça tambem uma ditribuição de petroleo para usos domesticos.

O Governo já fixou o preço deste carburante posta nos armazens de revenda ao preço de 4$00.

Os particulares podem mandar vir batata da provincia

A Junta Nacional da Fruta autorizou todos os particulares que desejem mandar vir batata da provincia, para seu consumo, a fazê-lo, até 150 quilos, sem necessidade de pedidos de autorização. Todas as quantidades superiores a 150 quilos serão apreendidas. Trata-se, pois, de uma medida digna de louvor, visto ela vir atenuar bastante a escassez deste precioso tuberculo na capital.

Vai ser distribuido azeite e oleo pelas mercearias

O Gremio dos Exportadores de Azeite por intermedio do Gremio dos Retalhistas de Mercearias, vai fazer uma distribuição de azeite e oleo de mendobi por todos os estabelecimentos nos primeiros dias do proximo mês, paar ser vendido pelos seus clientes.

Abastecimento de peixe

Foram hoje distribuidos pelos mercados as seguintes quantidades de peixe: Mercado de Santos, peixe grosso da costa, 19.818 quilos, de Cabo Branco, 69.138; Mercado da Ribeira, peixe grosso da costa, 6.281; Mercado de Cacilhas, 450 quilos; Mercado de Cascais, peixe grosso de Lisboa, 1.500 quilos e Mercado do Porto, 6.000.

As forças italianas

que guarnecem a Grecia

foram muito reforçados

IZTAMBUL, 29.—Nesta cidade foi recebida a informação de que nos ultimos quatro dias as forças italianas, que se encontram na Grecia foram consideravelmente, reforçadas com a chegada de novos e importantes contingentes militares e de material de guerra.

As autoridades militares de ocupação, resolveram acabar, rapidamente, com a actividade dos guerrilheiros gregos.—(United Press).

O «VERDE GAIO» EM ESPANHA

No «rapido» de Madrid seguiram esta tarde para Espanha alguns elementos do grupo «Verde Gaio», que vai fazer, como já dissemos, uma temporada no país vizinho. Os restantes elementos seguem depois de amanhã.

Ouro, Joias e Pratas

Mesmo empenhadas quem melhor paga é a GRANDE OURIVESARIA DA MODA.

Rua da Prata, 257, (esquina da R. de Santa Justa).

O premio

«Julio de Castilho»

é entregue ámanhã

ao olisipografo

Vieira da Silva

AUGUSTO VIEIRA DA SILVA

Com solenidade ajustada, realiza-se amanhã no salão nobre dos Paços do Concelho uma sessão solene para entrega do premio municipal «Julio de Castilho—1942» ao sr. engenheiro Augusto Vieira da Silva, mestre consagrado de estudos olisiponenses, pelo seu trabalho «Os Paços do Duque de Bragança», em Lisboa, obra que estuda e localiza aqueles Paços, e se ocupa tambem do traçado da muralha de D. Fernando desde os Portais de Santa Catarina ao Corpo Santo.

Os anteriores premios foram atribuidos: o de 1940, a Norberto de Araujo, nosso camarada de redacção, pela sua obra, em 15 volumes, «Peregrinações em Lisboa», e o de 1941 ao sr. Luiz Pastor de Macedo pelo seu notavel livro «Tempos que passaram».

Como se sabe, o premio «Julio de Castilho», não pode ser atribuido por obras editadas pela Camara Municipal. Na sessão de amanhã, realiza o sr. dir. João Rodrigues da Silva Couto, vereador, uma conferencia sôbre os museus da cidade, que é esperada com muito interesse. E' tambem possivel, seguindo uma praxe que o ano passado teve o seu precedente, que use da palavra o sr. Luiz Pastor de Macedo, detentor do premio 1941, e que transita agora para o grande olisipografo autor de «A Cêrca da Moura», «As muralhas da Ribeira de Lisboa», «O Castelo de S. Jorge», e de muitos outros.

A sessão deve ser presidida pelo sr. engenheiro Rodrigues de Carvalho, presidente da Camara, assistida pelo director dos Serviços Centrais, sr. dr. Lopes Dias—que se tem devotado á obra cultural municipal—e por vereadores, funcionarios superiores, para tal convidados em «aviso» inserto no «Diario Municipal»,—escritores, artistas, arqueologos.

COMBATE NAVAL

ao largo da Holanda

LONDRES, 29. — (Reuter) — Comunicado do Almirantado: «Durante uma surtida ofensiva ao largo das costas da Holanda, hoje, antes de nascer o sol, forças costeiras ligeiras, sob o comando do tenente Peter Dickens, atacaram uma chalupa armada, inimiga, perto de Igmuiden. Durante o combate, que foi violento, a chalupa foi varias vezes atingida e, por fim, afundada. Todos os navios de Sua Majestade regressaram ao porto, sem terem sofrido baixas. Apenas um dos navios sofreu estragos superficiais».—(Exchange Telegraph).

Biblioteca dos Rapazes

STEVENSON

A FLECHA NEGRA

1 vol. de 340 pàginas — 12$00

PORTUGALIA EDITORA

Muselier em Argel

No dia 8 de novembro de 1942 os americanos realizaram no norte de Africa um desembarque sensacional. Essa operação, que denunciava, ao mesmo tempo, os cuidados de uma preparação meticulosa e as facilidades de uma cumplicidade tacita, assumia no quadro geral da guerra uma importancia excepcional. Quatro dias antes a frente germano-italiana fôra rôta em Alamein e o 8.º Exercito, de Montgomery, iniciara o seu avanço para oeste. O marechal Rommel e as forças do seu comando passavam a estar, por virtude do desembarque, colocadas entre dois fogos, que talvez não fossem igualmente poderosos, mas que eram, decerto, igualmente ameaçadores. O «pendulo» da Libia, como se classificava o fluxo e refluxo das forças adversas no teatro de operações africano, deixara de funcionar. Como a concorrencia para o abastecimento dos beligerantes, função do dominio naval e aereo na zona do Mediterraneo, se saldara a favor dos anglo-saxões, os seus adversarios estavam reduzidos a conduzir uma batalha de retardamento, de maior ou menor duração, consoante a capacidade manobradora de que chefes e subordinados dessem provas e a extensão do terreno ao longo do qual pudessem, sucessivamente, efectuar a sua retirada.

UM AVISO OPORTUNO

A Tunisia, bastava consultar o mapa e atentar na disposição das forças em presença, tornava-se o fulcro em torno do qual passaria a desenrolar-se a parte fundamental das operações. O redactor de um jornal inglês, o «Sunday Times», dirigiu-se a uma casa sossegada dos suburbios de Londres e procurou conhecer a opinião do homem que a habitava. Esse homem era o almirante Muselier, retirado da actividade politica e militar por virtude de um incidente a que fôra dada uma publicidade justificada. O almirante, que comandara as forças navais da França Combatente desde julho de 1940 a março de 1942, fôra demitido dessas funções em seguida a uma tentativa de ocupação das ilhas de S. Pedro e Miquelon, que suscitara um energico protesto do Departamento de Estado de Washington.

A uma pregunta concreta que o jornalista lhe dirigiu, Muselier respondeu simplesmente: «Não ha um momento a perder. Se os aliados querem resolver rapidamente a campanha de Africa, têm de se apoderar imediatamente dum ponto vital, que é a chave de tudo o que vier a ocorrer. Esse ponto é a base naval de Bizerta». As suas declarações foram publicadas em 22 de novembro de 1942.

CINCO MESES DEPOIS

Decorreram cinco meses desde que as declarações do almirante Muselier foram publicadas no «Sunday Times». Essas declarações, que assumiam o significado incontestavel duma profecia, continham uma revelação que vale a pena recordar agora: «Se as forças do «eixo» desembarcarem em Bizerta e concentrarem para a defesa das suas fortificações vinte a trinta mil homens, será dificil desalojá-los das posições que assim conseguirem ocupar. Por isso eu insisto na importancia que a rapidez tem actualmente para a condução das operações militares».

O almirante Muselier falava com conhecimento de causa. Fôra ele quem dirigira, entre 1933 e 1937, as obras defensivas do porto que, segundo a sua propria expressão para o «Sunday Times», devem considerar-se formidaveis. Não faltou quem, desde logo, indicasse a conveniencia da sua ida ao norte de Africa para emprestar uma colaboração activa aos chefes militares encarregados de conduzir a batalha de Africa. Essa decisão foi tomada cinco meses depois de terem surgido as primeiras sugestões sobre o assunto. A sua viagem a Argel é um elemento valioso para apreciar as condições em que vai desenrolar-se a proxima fase das operações.—C. F.

Colossal

Sortido de pratas, aos preços da oficina.

OURIVESARIA PORTUGAL

ROSSIO, 122 (Esq. Rua da Betesga)

VIDA MUNDANA

ANIVERSARIOS

Fazem amanhã anos as senhoras:

Condessa de Bobone, D. Inês Pinto Leite da Fonseca Araujo, D. Maria Cristina de Castelo Branco Pimenta da Gama, D. Maria Eugenia Perestrelo de Vasconcelos de Moser, D. Maria do Carmo Prostes da Fonseca de Andrade, D. Maria do Carmo da Costa Lima, D. Mariana de Vasconcelos e Sousa, D. Leonor de Bragança (Lafões), D. Maria Emilia Amaral Cabral e D. Maria Almada Albuquerque do Amaral Cardoso.

A CARIDADE

No Variedades

Da comissão de senhoras da nossa primeira sociedade que levou a efeito, no teatro Variedades, gentilmente cedido pela empresa Antonio de Macedo, que pagou todas as despesas do teatro, na tarde de 17 do corrente, uma festa de caridade a favor do Preventorio de Santa Teresinha, de Colares, a-fim-de adquirir um aparelho de ondas ultra-violetas para tratamento das crianças fracas protegidas por aquele estabelecimento, recebemos, com o pedido de publicação, o resumo das contas da mesma festa: Receita, venda de bilhetes, 6.988$95; venda de programas e bolos, 404$60; total da receita, 7.393$55. Despesa: guarda-roupa, programas, flores, cabeleireiro e varias, 551$95; imposto 133$00; policia, 31$20. Total da despesa, 716$15; saldo liquido, 6.677$40.

EM VIAGEM

Regressou do norte onde foi passar a Pascoa retomando já o seu trabalho a directora do Studio Florysis, moderna clinica de beleza da Praça do Brasil.

MILAGRE!

E' o que faz **M.me Gutiérrez** na Rua de S. Nicolau, 124 (Esquina da Rua Nova do Almada, 60), quer na confecção ou transformação de chapeus novos de senhora.

ELEGANCIA, RAPIDEZ E MODICIDADE NOS PREÇOS

«A PARISIENSE»

Já experimentou ir ao

RESTAURANTE BONJARDIM

depois dos melhoramentos?

Eu não!—Pois deve ir; verá como é bem servido. Maximo asseio e atenção. T. de Santo Antão, 11, 1.º—LISBOA

BASILISA PEDROSA
Parteira diplomada
Rua Augusta, 275-4.º — Tel. 29607

Grude Vegetal

Grande aderencia e secagem rápida

O melhor até hoje conhecido para:

CARTONAGENS, ENCADERNAÇÃO, FABRICAS DE BRINQUEDOS, LANIFICIOS, ETC.

e tôdas as colagens que tenham de oferecer grande resistencia.

A par do documento abaixo, temos inumeros que atestam clara e francamente o valôr deste produto.

ENCADERNAÇÕES EM TODOS OS GENEROS
PAPTADOS E RISCADOS
Trabalhos Tipográficos

MACHADO, REPAS & SILVA, L.DA
FORNECEDORES DOS CAMINHOS DE FERRO PORTUGUESES REPARTIÇÕES PÚBLICAS E PRINCIPAIS PAPELARIAS
RUA DA EMENDA, 29 - TELEFONE 24512
Lisboa, 21 de Abril de 1943
3639 Rec.da 22/4/943 Resp. 23/4/94

A SOMAPEL
Sociedade Manipuladora de Productos de Emergência, L.da
Rua dos Fanqueiros Nº-144-2º
LISBOA

Amigos e Snrs.:

Pela presente temos o prazer de comunicar a V.Sas. a n/ plena satisfação com o v/ GRUDE VEGETAL, que vimos aplicando nas nossas industrias de cartonagens e encadernações.

Na verdade, tão optimos tem sido os resultados obtidos com o v/ GRUDE VEGETAL, em pasta, que, voluntàriamente, vimos afirmar a V.Sas. a excelência dêsse v/ producto de eficientissimos resultados nas industrias de CARTONAGENS E ENCADERNAÇÃO.

Tão boa é a n/ ideia sôbre o v/ GRUDE VEGETAL EM PASTA qque o reputamos de MARAVILHOSO !!!

Podem V.Sas. fazer desta carta o uso que bem entenderem,

Sem outro assunto e satisfeitos de procedermos de conformidade com a nossa consciência profissional, firmamo-nos com a maior estima e superior consideração

De V.Sas.
Atenciosamente,
Machado, Repas & Silva L.da

Ushua, 2 de Abril de 1943
Notário Correio da Silva

ENCADERNADORES
R. D. [illegible], 29
LISBOA

Mais um produto **SOMAPEL**

LISBOA
Rua dos Fanqueiros, 114-2.º—Tel. 2 1823

PORTO
Rua do Belomonte, 12-1.º

COIMBRA
Rua Dr. Manoel Rodrigues, 14

COVILHÃ
Rua 1.º Dezembro, 34

Não há que hesitar

E' ir a Algés ver a «Corrida á corda», com bilhetes quasi de graça

Quere divertir-se á farta? E com a familia, porque os preços dos bilhetes ajudam a isso? Ver como se fazem nas Ilhas as populares e famosas *Corridas á corda?* Ter ainda outra corrida, com oito reses do Ribatejo, bravas a valer, ganaderia de F. Santos? E rir, ainda, com uma parte de Variedades, em que entram os chistosos palhaços *Armand & Anhuk & C.ª?*

Não hesite. Vá a Algés no domingo, onde os bilhetes custam 3$00, 5$00, 6$00, 8$00 e 10$00 a sombra.

Esquecia dizer que na corrida o cavaleiro é o já conhecido e valente preto Manuel dos Santos e que os forcados farão a *Casa da Guarda* e pegarão todas as reses.

Outras coisas que interessam: a Carris assegura a ida e a volta; a venda de bilhetes principia amanhã, sexta, nos Restauradores, 65 (ao lado dos Correios).

— E' incontestavel, meu amigo, que não ha melhores almoços nem jantares do que este excelente serviço do velho **«CAFE' SUISSO»! Largo D. João da Camara.**

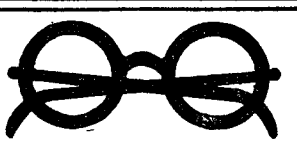

27$50 — 35$00

para vista cansada ou miopia. Artigo melhor com armações modernas para estigmatismo ou cataratas. Faço preços baratissimos.

Silva-Oculista
Rua da Madalena, 199-2.

ACADEMIA NACIONAL DE RADIO PORTUGAL

APRENDA RADIO

por correspondência. Peça folhetos grátis á Academia Nacional de Rádio, Avenida Dr. Manuel Laranjeira, 12, Pôrto.

VASOS OLARIA ADÃO—R. Soares dos Reis, 5—Tel. 45361—Campolide

Repouse os Pés Fatigados

Milhares de pessoas já o têm feito empregando Saltratos Rodel. Pés cansados que ardem e picam, que transpiram excessivamente ou que são torturados por calos e calosidades, encontram um rápido alivio num banho de pés leitoso e oxigenado de Saltratos Rodel. Sentirá logo após o primeiro banho de pés, como activa a circulação do sangue e amolece os calos e calosidades. As inchações, ardores e picadas agudas desaparecerão com a sua inteira satisfação.

SALTRATOS RODEL

À venda em tôdas as farmácias e drogarias ao preço de 5$00, 10$50 e 16$00.

LINHA YBARRA

Serviço expresso de passageiros e carga para

PUERTO CABELLO (VENEZUELA), RIO DE JANEIRO, SANTOS, MONTEVIDEU e BUENOS AIRES

O PAQUETE

«CABO DE BUENA ESPERANZA»

(21.350 toneladas)

ESPERADO EM 12 DE MAIO

AGENTES

EM LISBOA
Agencia Maritima Transatlantica, L.da
Rua de S. Paulo, n.º 9, 1.º
Telefone 2 7264

NO PORTO
J. T. Pinto Vasconcelos, L.da
Rua Mousinho da Silveira, 18, 1.º
Telefone 748

Companhia Colonial de Navegação

Para FILADELFIA

sairá no proximo dia 30, o

Paquete «João Belo»

recebe carga e passageiros.

Para tratar:

Lisboa: Rua do Instituto Virgilio Machado, 14
Telefone 20051

Porto: Rua Infante D. Henrique, 9
Telefone 2342

O discurso de Salazar
apreciado em Londres

LONDRES, 29—O discurso de Salazar, pela radio, foi recebido em Londres, demasiado tarde para que a Imprensa pudesse fazer comentarios, mas os diarios da tarde publicam-no, no entanto, em lugar de destaque. Os circulos autorizados desta capital notaram, com sincera satisfação, as referencias amigaveis á aliança anglo-portuguesa.—(E. T.).

O relevo dado pelo «Times»

LONDRES, 29 — O «Times» dedica meia coluna ao sumario do discurso do dr. Oliveira Salazar, enviado pelo seu correspondente em Lisboa.—(Exchange Telegraph).

Os comentarios espanhois

MADRID, 29.—Comentado o discurso do chefe do govêrno português, dr. Oliveira Salazar, a Imprensa espanhola revela a coincidencia dos seus termos com os do ultimo discurso proferido pelo ministro dos Estrangeiros espanhol, conde de Jordana, em Barcelona, e sublinha que a identidade de vistas hispano-portuguesas demonstra que o bloco peninsular não é apenas a resultante da amizade dos dois países vizinhos, mas a consequencia natural da compenetração politica e da identidade de criterio acêrca dos problemas fundamentais que preocupam o mundo. O bloco representa a realidade de grande importancia, que definiu claramente a posição da Espanha e de Portugal, que, conservando-se fora do conflito, não se desinteressam dos seus desenvolvimentos e colocam o aniquilamento do comunismo acima de todas as necessidades.—(R. R.).

BOLSA DE LISBOA

VALORES	Efectuado	Compra	Venda
Fundos do Estado			
Consolidado 3 1/2 % T. 10	1.058$00	1.055$00	1.058$00
Consolidado 3 3/4 T. 10..	1.056$00	1.055$00	1.058$00
Consolidado 4 % T. 10..	1.028$00	1.026$00	1.03 $00
Consolidado 4 1/2 T. 10..	1.012$00	1.012$00	1.015$00
Consolidado 4 3/4 T. 10..	—	1.135$00	1.140$00
Consolidado 5 1/2 D. E.	1.026$00	1.026$00	1.028$00
Ob. T. 3 1/2 T. 10-1.ª serie	—	—	—
» » 2 1/2 T. 10.....	993$0	—	994$00
Externas 1.ª serie.....	—	1.990$00	—
Externas 1.ª carimbadas	—	1.990$00	—
Externas 3.ª serie.....	1.980$00	1.980$00	—
Externas 3.ª carimbadas	—	1.982$00	—
Cautelas da 3.ª serie s/j.	291$00	294$00	295$00
Consolid-Centenarios 4 %	2.400$00	2.395$00	2.400$00
Consolidado 3 % 1942...	1.02 $00	—	1.020$00
Acções			
Esp. S. e Com. Lx. cup.	—	—	2.900$00
Lisboa & Açores port...	903$00	903$00	905$00
Ultramarino cp. T. p. ..	430$00	430$00	435$00
Portugal port. T. p.	1.680$00	1.665$00	1.680$00
Fidelidade.....	—	50.000$00	55.000$00
Mundial — Lib.	1.998$00	1.995$00	2.000$00
Nacional.....	—	1.780$00	—
Tagus.....	—	—	—
Sagres	—	2.200$00	2.500$00
Aguas Lisboa port.	—	230$00	240$00
Aguas Lisboa 1934 T. p.	—	—	—
Aguas Lisboa 1936 T. p.	—	—	—
Cerveja Estrela	1.350$00	1.350$00	1.400$00
Cimentos Tejo	—	565$00	590$00
Cimentos Leiria T. p. ..	—	700$00	—
Credito Predial port. ...	47$2.	47$2.	47$50
Gás e Electricidade cp..	231$00	230$50	231$50
Alto Alentejo 1.ª/2.ª em.	—	—	—
Alto Alentejo, cupão ...	1.220$00	1.215$00	1.220$00
Industrial Aliança	453$00	450$00	453$00
Portugal e Colonias.....	327$00	326$00	327$50
Nacional Navegação T. p.	1.895$00	1.895$00	1.897$00
Colonial de Navegação..	1.650$00	1.650$00	1.655$00
Portuguesa de Pesca T. p.	1.19.$00	1.185$00	1.195$00
Ind. Farmaceutica	—	1.000$00	1.200$00
Portuguesa de Tabacos.	543$00	542$00	545$00
Tabacos de Portugal....	545$00	543$00	548$00
Uniao Electrica Portug.	645$00	647$00	647$00
Cassequel.....	1.217$00	1.216$00	1.218$00
Agricola das Neves	—	766$00	795$00
Agricola Colonial.....	—	500$00	520$00
Açucar de Angola.....	1.500$00	1.485$00	1.500$00
Buzi, 1.ª emissão T. p. ..	237$00	237$00	237$50
Ilha do Principe	595$00	590$00	598$00
C. Roça Vista Alegre ...	—	—	—
Zambezia T. 25.....	85$50	85$30	86$00
Obrigações			
Aguas de Lisboa 5 %....	—	552$00	560$00
Norte de Portugal 5 %..	—	—	118$00
C. P. 6 %.....	—	268$00	272$00
C. P. 6 % Beira Baixa ..	279$00	278$00	281$00
F. N. I. Moagens 5 % T. p.	1.030$00	1.028$00	1.035$00
União Elect. Port. 5 %..	107$5	107$50	108$00

JOALHARIA E OURIVESARIA
Barreto & Gonçalves, Ld.ª
Avaliador oficial
Compra e vende aos melhores preços joias e objectos de ouro e prata
17 - RUA EUGENIO DOS SANTOS - 17
Antiga Rua de Santo Antão — Telef. 24789

VANTAGEM
O mobiliário e estofos do AO CONFORTAVEL reunem a Arte e Conforto a preços vantajosos
RUA DA PALMA, 109-115

Noticias diversas

REGIONALISMO—A Casa de Entre-Douro e Minho começa hoje a festejar o seu 20.º aniversario, com uma sessão solene, durante a qual o prof. sr. dr. Marques Guedes fará uma conferencia sobre historia e costumes daquela região. Depois, o grupo folclorico da Casa de Entre-Douro e Minho fará a sua apresentação.

—No sabado, pelas 22 horas, realiza-se na Casa das Beiras, um sarau literario e artistico, comemorativo do 28.º aniversario da fundação do antigo Gremio Beirão.

BENEFICENCIA—No domingo, ás 10 horas, na capela da Saude, rua da Mouraria, será distribuido um bodo aos pobres, em comemoração da procissão de N. S. da Saude e martir S. Sebastião.

ESPECTACULOS GRATUITOS—Para o rateio dos 5.060 bilhetes para espectaculos de cinemas e 1.800 para sociedades de recreio, deverão enviar as direcções dos sindicatos nacionais até amanhã, ás 16 horas, á secretaria da F. N. A. T., uma nota de que desejam ser incluidas na distribuição.

Academia das Ciencias

Sob a presidencia do sr. dr. Julio Dantas reuniu esta tarde a secção de Letras da Academia das Ciencias. Fizeram interessantes comunicações monsenhor José Augusto Ferreira sobre a fundação do hospital de S. Marcos, de Braga e as obras do arcebispo D. Diogo de Sousa; dr. Sousa Costa, sobre Pestalozzi; engenheiro Vieira da Silva, que dissertou sobre a evolução paroquial de Lisboa, e dr. Cetano Gonçalves que estudou o racionalismo dos poetas na literatura.

VIDA DESPORTIVA
Festa do carril

No campo do Grupo Desportivo da C. P., em Marvila, realizam-se interessantes festivais nos proximos dias 2, 3, 6, 8, 16 e 23 de maio, nos quais tomam parte tambem o Ateneu Ferroviario e o Estoril Praia.

Casa Pia A. C.

O Casa Pia Atletico Club realiza, no proximo sabado, por intermedio da sua secção de atletismo, um grandioso sarau, em que tomam parte artistas da Emissora Nacional, Radio Peninsular e Radio Club Português, num programa organizado por Artur Ferrari. A execução musical está a cargo da excelente orquestra «Columbia».

O TEMPO QUE FAZ

Tempo provavel amanhã em Portugal:
Tempo de trovoadas nas regiões do interior do país. Vento predominante NNE moderado a fresco. Temperatura sem grande alteração.

(Previsão fornecida pelo Serviço Meteorologico do Exercito)

Temperaturas extremas em Lisboa, hoje: *maxima*, até ás 16 horas, *20º,5; minima, 15º.* No mesmo dia do ano passado; *maxima, 19º,5; minima, 11º,9.*

CHEGOU Á SEVILHA
o califa de Marrocos

SEVILHA, 29. — O califa do Marrocos espanhol chegou ontem, á noite e instalou-se no Hotel Andalucia Palace, onde se encontram tambem os ministros espanhois das Obras Publicas, das Finanças e do Trabalho, assim como o antigo ministro dos Negocios Estrangeiros, Serrano Suñer, que são hospedes de honra da cidade de Sevilha.—(D. N. B.).

Contra a TOSSE PASTILHAS VALDA
As verdadeiras em LATAS são as unicas eficazes

Leão d'Ouro
Restaurante, Cervejaria Bar
RUA 1.º DE DEZEMBRO, 89 a 99
TELEFONE 2 6195 — LISBOA
O melhor estabelecimento no genero da capital, com seleccionado serviço de cozinha, especialidade em cerveja, mariscos e aperitivos

VIDA OFICIAL

O «DIARIO DO GOVÊRNO» PUBLICOU HOJE:

Um decreto determinando que os contratos de mutuo ou usura, seja qual fôr o seu valor, quando feitos por estabelecimentos bancarios autorizados, podem provar-se por escrito particular, ainda mesmo que a outra parte contratante não seja comerciante.

■ *Um decreto autorizando a Junta Geral do distrito autonomo do Funchal a custear as despesas com a avaliação geral da propriedade rustica nos concelhos do Funchal e Calheta.*

■ *Um decreto mantendo em vigor até 30 de junho, com todas as modificações introduzidas até esta data, as disposições do decreto-lei n.º 30.252, prorrogadas até 30 de abril de 1943 pelo decreto-lei n.º 32.702 (alterações de taxas em artigos da pauta de exportação).*

■ *Um decreto dissolvendo a Junta de Freguesia de Aguião, concelho de Arcos de Val-de-Vez, e submetendo-a ao regime de tutela.*

■ *A lista de antiguidades do pessoal dos diferentes quadros da D. G. das Alfandegas, referida a 31 de dezembro de 1942.*

■ *Despachos nomeando os professores Diogo Pacheco de Amorim, de Coimbra, Rodrigo Sarmento de Beires e Abilio da Silva Aires para completarem o juri do concurso para professor extraordinario de mecanica e astronomia da Universidade de Lisboa; e nomeando os professores Abilio Fernandes, de Coimbra, Americo Pires de Lima e Manuel Joaquim Ferreira, do Porto, para completarem o juri do concurso para professor catedratico de botanica da Universidade de Lisboa.*

O centenario de Pedro Americo
(Continuação da página central)

franqueada ao publico. Não se trata dum certame, mas duma homenagem, representada por alguns dos quadros mais expressivos, fora dos museus nacionais e estrangeiros, do artista mais notavel da escola classica do Brasil. Pedro Americo surge-nos em toda a opulencia do seu genio, desenho academico, côr ardente, temas romanticos ou de caracter historico. Nota-se, em alguns quadros, a influencia dos seus mestres franceses, como Ingres e Horacio Vernet, antes de ele ser um mestre. O solo patrio, porém, como que desabrochou o seu genio. A sua paleta foi uma revelação de luz, com todas as gamas tropicais. Entre os seus quadros, destacamos o famoso «Voltaire abençoando o neto de Franklin». E' uma tela de grandes dimensões, com figuras de tamanho natural. O sr. dr. Voltaire, de perruca branca, casaca verde, meio abafado com um chale-manta, levanta-se do seu cadeirão e estende a dextra ao neto Franklin. A composição é larga, de joelho em terra, numa atitude comovida. Outras figuras, entre as quais uma senhora de «lorgnon» petulante, e um peralta, de bigode atrevido assistem á cena. Vê-se ainda uma outra figura, talvez o preceptor do jovem Franklim. A composição é larga, de tintas claras, representando bem o espirito da epoca. O pai do Candide é um retrato estupendo, com o seu perfil adunco, de aguia descarnada e escarninha, tal qual a mascara de Houdon. Outros quadros de Pedro Americo, como a «Morte do cavalo», são dum romantismo excitante.

Pedro Americo, o pintor das batalhas, nome de que o Brasil, justamente, se orgulha, era descendente, pela mãe, de fidalgos portugueses. Casou-se, em Lisboa, com a filha do barão de Santo Angelo. Além duma vasta obra pictural, foi um cientista, um filosofo, um escritor e até deputado. Escreveu numerosos e valiosos livros.

Na embaixada do Brasil vêem-se ainda outros quadros do insigne artista.

A burla do estanho
(Continuação da página central)

guesia de Abaços, concelho de Vila Real, tendo residido em Famalicão.

Artur Alves de Carvalho, de 29 anos, filho de Antonio Alves Carvalho e de Candida Augusta dos Santos, natural de Famalicão, onde residiu.

Foi tambem pedido a todas as autoridades do país que informem a Policia sobre a existencia de valores que estejam em nome de Luiz Maia Colaço, João Tavares, Agostinho José Combeiro, Germano Augusto Nobre, José Francisco Carvalho Leonardo e Abilio Alves.

FESTA DE CARIDADE

É amanhã á tarde que se realiza, no Cinearte, a anunciada festa de caridade que uma comissão de senhoras da nossa primeira sociedade, organizou a favor das Vocações e Seminarios da freguesia de Alcantara. Os poucos bilhetes que restam para esta festa de caridade estão á venda na bilheteira do salão.

MEDIOR

O relogio da aristocracia
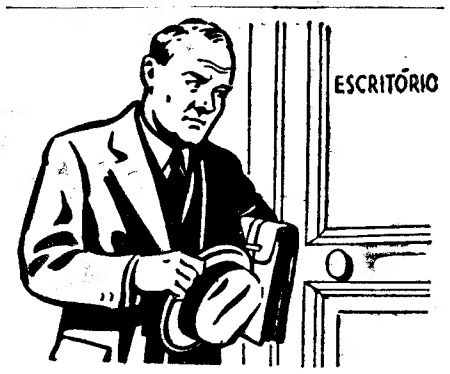
ESCRITÓRIO
MAIS UMA ENCOMENDA FRUSTRADA É O SEU ESTÔMAGO
Muitas pessoas perdem a sua competência profissional por causa dos incómodos de estomago. Os pesadumes, azias, sonolência após as refeições, são na maior parte dos casos devidos a um excesso de acidez que é preciso não descuidar porque podem causar doenças mais graves, tais como a gastralgia, e a dispepsia. Incontestavelmente o remedio contra os males do estomago é a Magnésia Bisurada. Uma pequena dose de pó ou alguns comprimidos de Magnésia Bisurada neutralizam o excesso de acidez e suprimem as complicações digestivas mais tenazes em poucos minutos.
DIGESTÃO ASSEGURADA com MAGNÉSIA BISURADA
A venda em tôdas as farmácias a 15$00 e 23$00.

AOS NOIVOS
Se precisa carro proprio ou acompanhamento, telefone 4 1424 ou 5 0195.

GENERAL SIKORSKI

O govêrno polaco

publicou uma declaração a proposito do incidente com a Russia

LONDRES, 29—Uma declaração oficial polaca publicada nesta cidade na quarta-feira à noite, diz o seguinte: «O govêrno polaco afirma que a sua politica, tendo por fim um entendimento amigavel entre a Polonia e a Russia, baseado na integridade e completa soberania da Republica polaca, foi e continua a ser apoiada pela nação polaca. Conscientes da sua responsabilidade para com a sua propria nação e para com os aliados, cuja unidade e solidariedade o govêrno polaco considera a pedra de toque para uma vitoria futura, foi ele o primeiro a aproximar-se do govêrno sovietico com a proposta dum entendimento comum a-pesar-de muitos tragicos acontecimentos que se haviam dado desde o momento da entrada dos exercitos sovieticos em territorio polaco, no dia 17 de setembro de 1939. Tendo regulado as suas relações com a Russia pelo acôrdo de 30 de julho de 1941, e pelo entendimento de 4 de dezembro de 1941, o govêrno polaco desempenhou escrupulosamente as suas obrigações.

Actuando em estreita união com o seu govêrno, o povo polaco tem estado a fazer sacrificios extremos na luta implacavel na Polonia e fora das suas fronteiras contra o invasor alemão. Nenhum traidor surgiu entre a população polaca. Toda a colaboração com os alemães tem sido desdenhada. A' luz de factos conhecidos em todo o mundo, o govêrno e anação polacos não precisam de defender-se de qualquer sugestão de contacto ou entendimento com Hitler. Na declaração publica oficial de 17 de abril de 1943, o govêrno polaco negou categoricamente á Alemanha direito de abusar da tragedia dos oficiais polacos para obter os seus fins. O govêrno polaco, sem hesitações, denunciou a propaganda nazi feita no intuito de criar a desconfiança entre os aliados. Mais ou menos na mesma altura foi enviada uma nota ao embaixador sovietico junto do govêrno polaco pedindo, uma vez mais, informações que pudessem auxiliar a descoberta de qual teria sido o destino dos oficiais desaparecidos.

Um apêlo ás Nações Unidas

O povo e o govêrno polaco olham para o futuro e apelam em nome da solidariedade das Nações Unidas e dos sentimentos mais elementares de humanidade para que sejam libertados da Russia milhares de familias de soldados das forças armadas polacas que estão a combater ou se encontram na Grã-Bretanha e no Medio Oriente, preparando-se para tomar parte na luta. Estas dezenas de milhar de polacos, orfãos e crianças para educar, e pelas quais o govêrno polaco assumiria inteira responsabilidade, são agora, em consequencia dos massacres em massa dos alemães, particularmente preciosas para o povo polaco. O exercito polaco ao levar a guerra contra a Alemanha precisará tambem de ser reforçado com todos os polacos em condições de combater que se encontram agora em territorio sovietico e o govêrno polaco apela para a sua libertação. O govêrno polaco reserva-se o direito de defender a causa de todas estas pessoas perante o mundo.

Em conclusão, o govêrno polaco pede a continuação da melhoria de situação para as massas de cidadãos polacos que ficarem na Russia. Ao defender a integridade da Republica polaca, que aceitou a guerra com o III Reich, o govêrno polaco nunca pediu nem pede, de acôrdo com a sua dcelaração de 25 de fevereiro de 1943, quaisquer territorios sovieticos. E', e será sempre, dever de todo o govêrno polaco defender os direitos da Polonia e dos seus cidadãos. Os principios pelos quais as Nações Unidas estão a lutar e tambem o emprego de todos os esforços para fortalecer a sua solidariedade nesta luta contra o inimigo comum continuam a ser a base inalteravel da politica do govêrno polaco».—(E. T.).

LONDRES, 29—Todos os jornais desta cidade publicam, com certo relevo a declaração do Governo da Polonia sobre o incidente com a Russia, aludindo aos esforços de Churchill e de Eden para procurar um meio de resolver a questão.

O critico diplomatico do «Daily Mail» afirma que será dirigido um apelo a Estaline para consentir em conversações destinadas a dissipar todos os mal-entendidos que se produziram relativamente á Polonia. Esse critico acrescenta que os Governos britanico e americano estudam conjuntamente este problema.

O «Daily Telegraph» diz que, evidentemente, a conciliação entre os dois países não vai ser facil.—(E. T.).

Os contra-ataques do «eixo»

na Tunisia tiveram exito — anuncia Roma

ROMA, 29.—Comunicado oficial: «Continuam os combates na frente tunisina. Os vigorosos contra-ataques locais das forças italianas e alemãs tiveram assinalado exito. Dois aparelhos adversarios foram destruidos durante o dia de ontem pela caça alemã e quatro outros pelas baterias antiaereas.

Os nossos aviões atingiram com torpedos um navio mercante no porto de Philippeville, incendiaram e afundaram um moto-torpedeiro no Mediterraneo Central e abateram quatro aviões «Curtiss» no espaço aereo do Canal da Sicilia.

Acções de bombardeamento do adversario causaram, ontem, perdas e danos em Napoles, Messina, Siracusa e Lampedusa. Sete dos quadrimotores atacantes precipitaram-se após duelos aereos com os nossos caças, quatro em Napoles, dois em Messina e um no litoral de Agrigento.

Em consequencia das incursões inimigas, atrás referidas, deploram-se, entre as populações civis, 41 mortos e 88 feridos, segundo os resultados até agora apurados, em Napoles; 3 mortos e 12 feridos em Messina e 5 feridos ao todo entre as populações de Siracusa e Lampedusa».—(R. R.).

Mannherheim

foi tratar-se á Suiça?

ESTOCOLMO, 29.—(Reuter). — Segundo o jornal «Svenska Dageladet», o marechal Mannerheim comandante-chefe das forças armadas da Finlandia, chegou já há alguns dias á Suiça, onde se foi tratar duma doença recente. Regressará, provavelmente, á Finlandia, dentro de pouco tempo.—(Exchange Telegraph).

A batalha da Tunisia

(Continuação da 1.ª página)

Julga-se iminente a queda de Pont-du Fahs. Entretanto, o 8.º Exercito conseguiu novo avanço mais na direcção sudoeste, onde o seu flanco esquerdo progrediu alguns quilometros, a-pesar das demolições e campos de minas do «eixo», e da feroz resistencia inimiga. Naturalmente a queda de Pont du Fahs aliviaria muito a pressão sobre o flanco esquerdo das forças de Montgomery, dando provavelmente lugar a um ataque combinado contra Zaghouan, cêrca de 25 quilometros a nordeste de Pont du Fahs e cêrca da mesma distancia para noroeste das forças do 8.º Exercito.

No sector norte as tropas americanas avançando ao longo da estrada Sedjenane-Mateur, melhoraram as posições com a ocupação de dois montes, comandando as aproximações da passagem de Jeena, em direcção ás planicies em volta dos lagos de Bizerta.—(E. T.).

Os aliados encontram cada vez maior resistencia

ARGEL, 29—No sector norte da frente da Tunisia as tropas francesas e do 1.º Exercito britanico prosseguem no seu avanço sobre Mateur, tendo conquistado mais alturas e posições estrategicas, após vencerem a resistencia cada vez mais encarniçada do inimigo, que defende o terreno palmo a palmo—(U. P.).

As forças de Montgomery recomeçaram o ataque

LONDRES, 29—(Reuter)—O correspondente de guerra americano, Winston Burdett, falando pela radio de Argel, declarou:

«Forças francesas ocuparam as vertentes do monte Zaghouan. O facto é realmente importante, porque significa que os aliados estão agora senhores da maior parte das colinas que dominam a planicie de Pont du Fahs e de todas as colinas ao norte, sobre a planicie que conduz a Tunis. Zaghouan está situado ao lado norte da barreira que o 8.º Exercito ataca, avançando do sul, de modo que os alemães se encontram cercados e não se encontram numa situação estrategica comoda. As forças do general Montgmery recomeçaram ontem o ataque». —(Exchange Telegraph).

Mapa da zona de operações na Tunisia com indicação das forças aliadas que actuam contra as forças do general von Arnim

Uma saudação ás tropas francesas

ARGEL, 29—O general Alexander dirigiu a seguinte «Ordem do Dia» ás tropas francesas, sob o seu comando: «Desejo manifestar a minha admiração pela preciosa e util parte desempenhada pelos nossos aliados franceses, na recente vitoria aliada no sul da Tunisia. O exercito francês lançou-se novamente na luta com as suas grandes tradições guerreiras e a vitoria é agora certa».—(E. T.).

Foi feito prisioneiro o capelão-chefe italiano

QUARTEL GENERAL FRANCES NO NORTE DE AFRICA, 29.—O comunicado de hoje diz: «A-pesar da violenta reacção da artilharia inimiga, as nossas tropas fizeram bons progressos na região de Pont du Fahs. Ultrapassando a cidade pelo sueste, as nossas forças atravessaram a estrada que segue de Pont du Fahs para Jobebina, numa frente de varios quilometros de largura e atingiram as escarpas ocidentais do monte Zaghouan. Entre os prisioneiros feitos ontem, encontra-se o capelão-chefe das forças italianas no norte de Africa. Ao norte, nos sectores costeiros, os ataques das nossas tropas desenvolvem-se favoravelmente.

Jobebina fica a cêrca de 30 quilometros para sueste de Pont du Fahs.—(E. T.).

A aviação alemã bombardeou o sul da Inglaterra

(Continuação da 1.ª pagina)

leiros de construções e reparações navais e na base de submarinos ali existentes e atearam-se enormes incendios, avistados a grande distancia. Verificou-se uma tremenda explosão, cujas nuvens de fumo atingiram mais de 2 mil metros de altura.

Os bombardeiros da R. A. F. fundearam tambem em larga escala minas nas aguas inimigas, especialmente nas do Baltico.—(U. P.).

«Raids» á Holanda e á França

LONDRES, 29.—O comunicado de ontem á noite do Ministerio da Aeronautica diz: «Hoje, aviões «Mustangs» do Comando de Cooperação com o Exercito, em patrulha ofensiva, avariaram varias barcaças e locomotivas, na Holanda. Esta tarde, caças-bombardeiros atacaram varios objectivos ferroviarios, no norte da França. De todas estas operações não regressaram 3 dos nossos aviões».—(E. T.).

Ataque aereo a um comboio alemão

LONDRES, 29—Bombardeiros «Whirlwind», escoltados por «Spitfires», atacaram um comboio de oito navios inimigos, ao largo da Costa da Bretanha. Um caça-minas foi atingido por quatro bombas tendo tambem sido directamente atingidos outro caça-minas e uma traineira. A-pesar do intenso fogo antiaereo, os «Spitfires» metralharam o comboio voando a baixa altura.—(Exchange Telegraph).

Os ataques aereos á Italia

CAIRO, 29.—(Reuter). — Comunicado do Quartel General da Aeronautica no Medio Oriente: «No ataque realizado durante o dia, por bombardeiros pesados da aviação americana, ontem, ao porto de Messina, as bombas atingiram as instalações do cais e foram provocados incendios na estação ferroviaria de mercadorias. Simultaneamente e com tanto exito como no ataque a Messina, outra formação de bombardeiros americanos atacou as docas de Nápoles, tendo as bombas explodido sôbre os objectivos. No decurso destas operações foram pelo menos abatidos quatro dos caças inimigos que tentaram atacar os aviões americanos. Um destes não regressou á base». —(Exchange Telegraph).

O bombardeamento de Bari

CAIRO, 29.—Revelou-se nesta cidade que os 70 *Liberators* das forças aereas do exercito dos Estados Unidos, que bombardearam Bari na segunda-feira, á luz do dia, lançaram 150 toneladas de bombas, atingindo directamente oficinas de reparação e de montagem, e destruindo 50 aviões no solo.—(E. T.).

Os ataques a Inglaterra

LONDRES, 29—Ontem á noite registou-se ligeira actividade aerea do inimigo sobre alguns pontos do sul da Inglaterra. Foram lançadas bombas em uma localidade. Do ataque não resultaram nem estragos nem vitimas. Foi abatido um avião germanico.—(Exchange Telegraph).

Este numero foi visado pela Comissão de Censura

TEM DIFICULDADES?
A lotaria resolve-as
Vá ou escreva á feliz casa
PAO QUENTE
ROSSIO, 19 e 20 (próximo ao Café Nicola

IMPERIUM SALÃO CHA
LANCHES-BANQUETES-ALMOÇOS-JANTARES